



**COMUNE DI MONTELLA**

**PROVINCIA DI AVELLINO**

**PIANO URBANISTICO COMUNALE**

LEGGE REGIONALE N. 16/2004 "NORME SUL GOVERNO DEL TERRITORIO"  
REGOLAMENTO N.5/2011 "DI ATTUAZIONE DELLE NORME PER IL GOVERNO DEL TERRITORIO"

RTP  
Prof.Arch.Enrico Stognano

Arch.Vittorio De Vito

Arch. Arturo Petracca

Sindaco  
Ferruccio Capone

Assessore alla Pianificazione Urbanistica  
Arch. Salvatore Palmieri

RUP  
Arch.Bruno Di Nardo







**QUADRO CONOSCITIVO**

**PROTEZIONI - SISTEMA DELLE NATURALITA'**

**TAV. A5.3B**      **INQUADRAMENTO AMBITO SUD**

0 62.5 125 250 375 500 Metri      Scala 1:10.000

**LEGENDA**

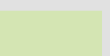
-  Confine comunale
-  Sorgenti
- 1 - Sorgente Bagno della Regina
- 2 - Sorgente Cerasa
- 3 - Sorgente Madonna della neve I e II
- 4 - Sorgente Scorzella
- 5 - Sorgente dei Candraloni
- 6 - Sorgente Troncone
- 7 - Sorgenti dell'Accellica
-  Geostiti
-  Corridoio Appenninico Principale
-  Siti di Importanza Comunitaria
- SIC 1 - Monte Accellica
- SIC 2 - Monte Cervialto e Montagnone di Nusco
- SIC 3 - Monte Terminio
-  Zone a Protezione Speciale - IT8040021
-  Parco Regionale dei Monti Picentini

**INQUADRAMENTO**

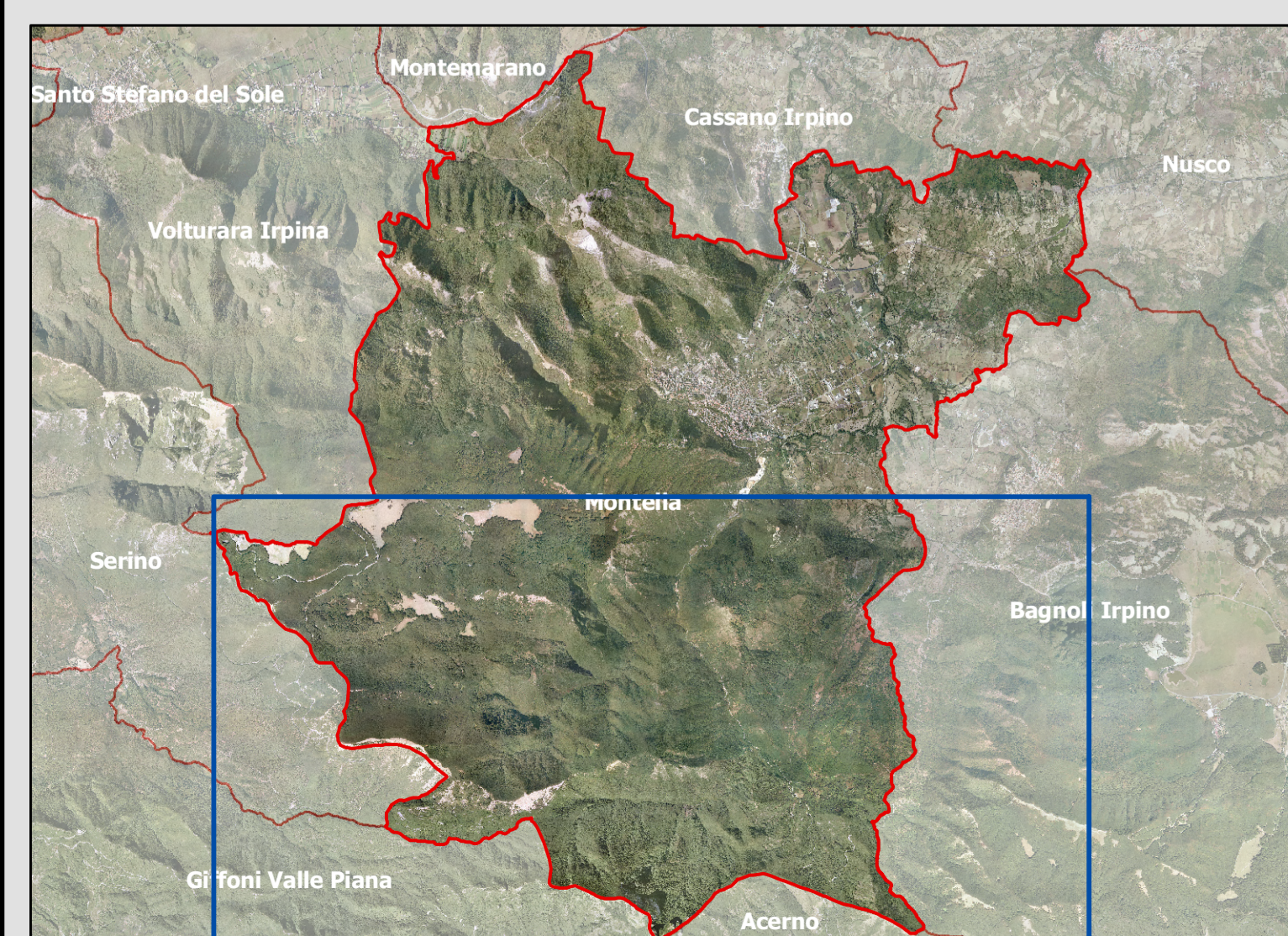

**Volturara Irpina**

**Serino**

**Giffoni Valle Piana**

**Bagnoli Irpino**

**Acerno**